

N

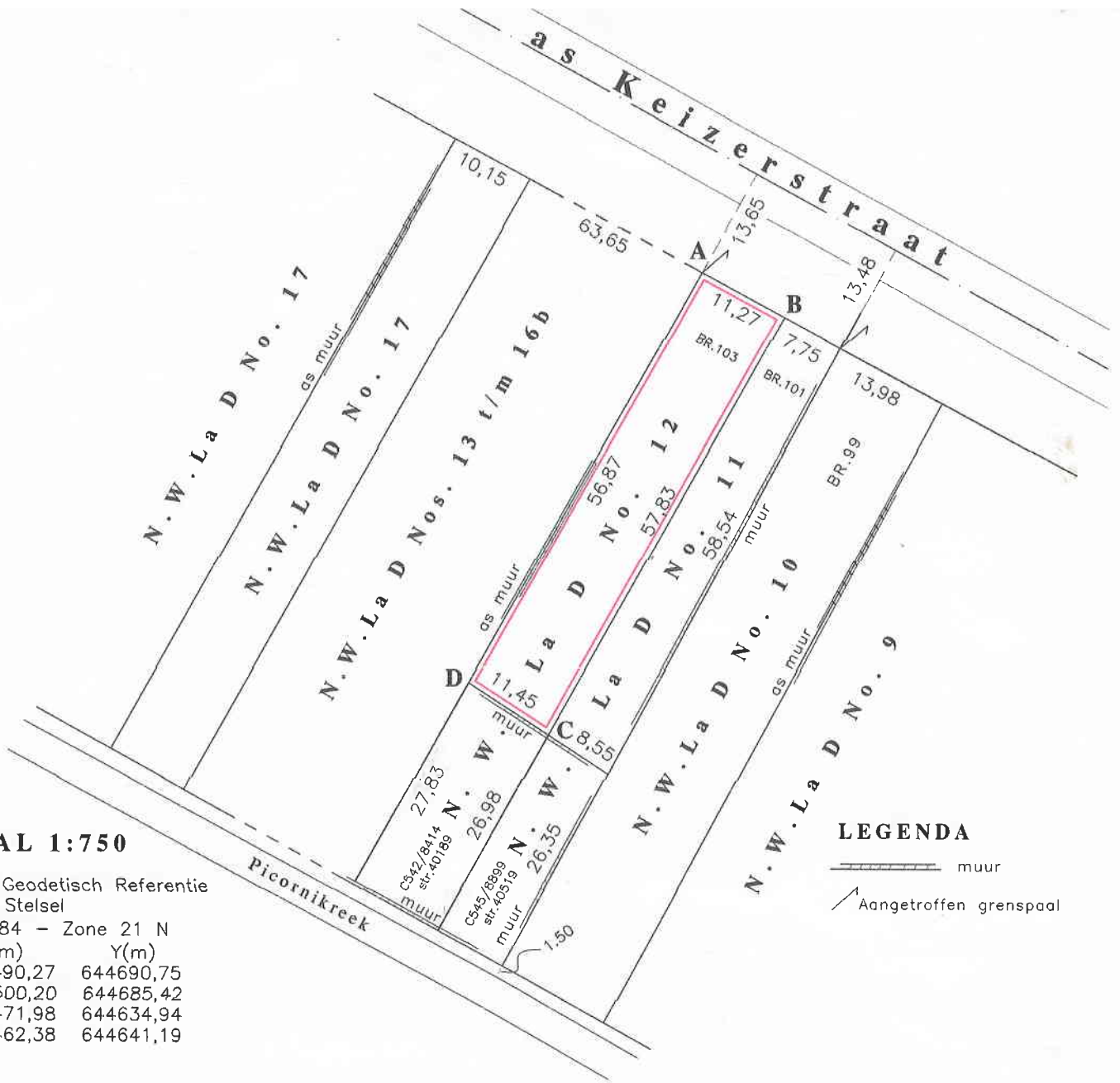

**SCHAAL 1:750**

Nationaal Geodetisch Referentie Stelsel

UTM WGS'84 - Zone 21 N

PUNT	X(m)	Y(m)
A	703490,27	644690,75
B	703500,20	644685,42
C	703471,98	644634,94
D	703462,38	644641,19

**LEGENDA**

- muur
- Aangetroffen grenspaal

Kaart van uitmeting betreffende het stuk grond groot **650,72 m<sup>2</sup>**, in **stede van 647,43 m<sup>2</sup>** - **str.rg.no.1724** - aangeduid met de letters **A B C D**, gelegen in het district Paramaribo aan de **Keizerstraat** en deel uitmakende van het perceel, bekend als **N.W.La. D No. 12**.

Ten verzoeken van belanghebbende heb ik vermeld stuk grond, waarop betrekking heeft de akte overgeschreven ten kantore van het MI-GLIS in register C 1755 onder nummer 6553, met gebruikmaking van de kaarten van de landmeters H.Sodhwa Lcs d.d. 22 januari 1998 en J.G.van der Jagt d.d. 27 juni 2006, opgemeten en daarvan deze kaart vervaardigd.

In de punten **B (beton verharding)**, **C (muur)** en **D (muur)** zijn grensmarkeringen (rode verf) geplaatst, terwijl er in het punt **A** een grenspaal is aangetroffen.

Paramaribo, 01 augustus 2018  
De beëdigde landmeter,  
Lcs.J.O.A.Mans

PerceelsID: CP-3481-4663  
Datum: 06 aug. 2018



De GLIS-landmeter  
F.M. Sanrawi MSc.

